VERITEC AG
Anlagen- und Gerätebau

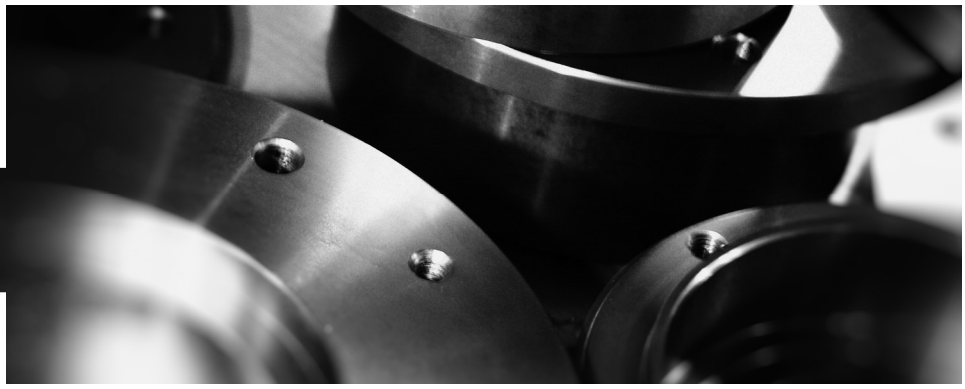

# // MOBILE SCHUBBÖDEN V-TB

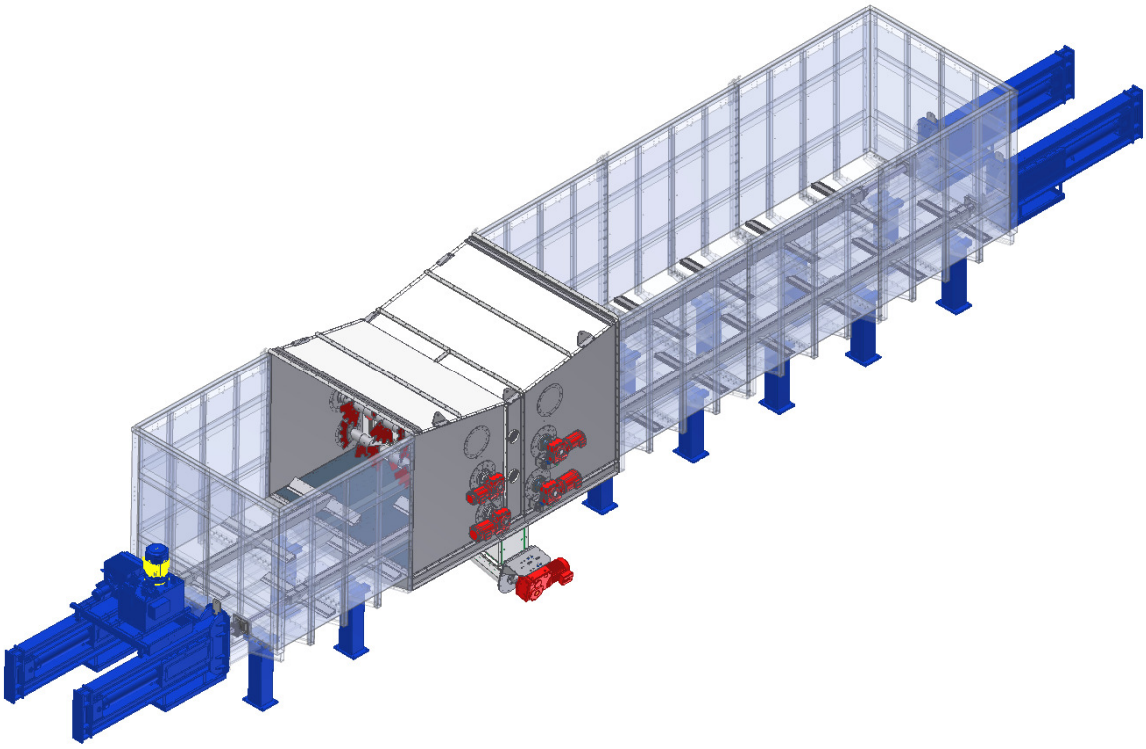

## Beschreibung

Das Konzept der Schubboden- Dosierboxen ist als Systembaureihe aufgebaut.
Wir liefern Beschickungsbunker mit Austragsystemen für unterschiedlichste Schüttgüter / Substrate.
Die Schubboden- Dosierboxen sind so ausgelegt, dass man diese eigenständig und selbsttragend auf ebenem Betonboden aufstellen kann. Somit können die Baukosten Vorort tief gehalten werden.

Ein weiterer Vorteil ist die Kombination von verschiedenen Schüttgütern und Substraten in einem Beschickungsbunker. Die Typen-Reihe V-TB mit den beiden getrennten Bunkervolumen bietet diese Möglichkeit. Die Varianten sind vielfältig kombinierbar.

## Vorteile

- Dosiertes Austragen
- Variable Austragsleistung
- Getrennte Schüttgüter über eine Austragung
- Drängwasserdicht
- Keine Brückenbildung des Schüttgutes
- Verwiegung des Schüttgutes auf Wunsch erhältlich
- Gerät in Stahl lackiert, verzinkt oder rostfrei lieferbar
- Industrieausführung

## Massangaben

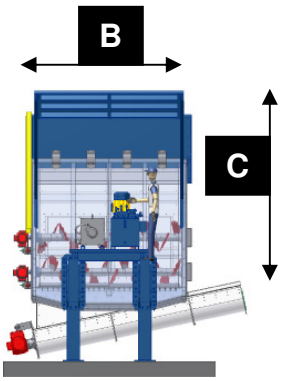


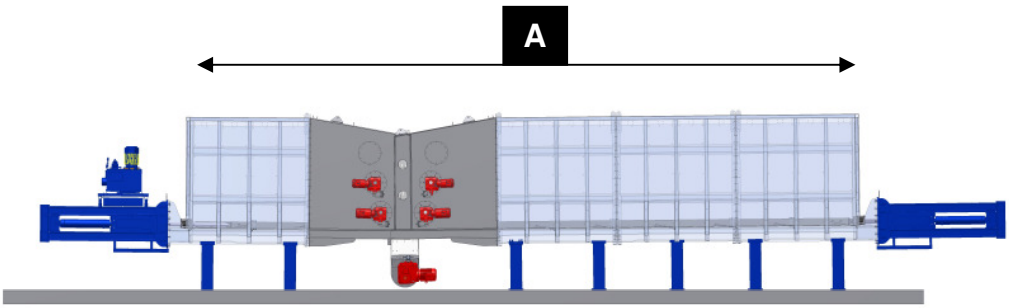


| Typ | A Länge | B Breite | C Höhe | Anzahl Leitern | Kubik m3 | Gewicht t |
|---|---|---|---|---|---|---|
| **V-TB70** | 14’700 | 2700 | 2400 | 2/2 | 70 | 36 |
| **V-TB100** | 19’900 | 2700 | 2400 | 2/2 | 102 | 46 |
| **V-TB130** | 25’100 | 2700 | 2400 | 2/2 | 136 | 54 |
| **V-TB170** | 30’300 | 2700 | 2400 | 2/2 | 170 | 62 |
| **V-TB200** | 35’500 | 2700 | 2400 | 2/2 | 204 | 70 |

Andere Dimensionen auf Wunsch und Anfrage

## Impressionen

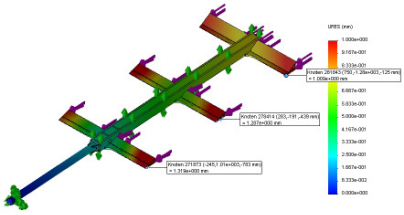

**VERITEC AG**

// **ADRESSE**
**Im Lindengarten 14**
**CH-9242 Oberuzwil**

// **KONTAKT**
**Tel. +41 (0)71 951 49 70**
**Fax +41 (0)71 951 49 77**
www.veritec.ch